

## 回覧一覧です

この一覧を上にご載せてください

発送日 2022 年 4月 15日				
件数	区分	回覧件名	枚数	メモ
1	回覧	令和4年度緑の募金ご協力をお願いします	1枚	
2	回覧	令和4年度有害鳥獣(鳥類)捕獲事業の実施について	1枚	
3	回覧	イノシシの出没情報が寄せられています。 ご注意ください	1枚	
4	回覧	老人クラブ連合会会報誌「ほのぼの」	1枚	
5	回覧	令和3年度社会福祉協議会会費のご協力ありがとうございました このような事業に活用させていただきました	1枚	
6	回覧	令和3年度赤い羽根共同募金運動実施報告 ご協力ありがとうございました!	1冊	
7	回覧	薬物乱用防止啓発用リーフレット	1枚	
8	配布	令和4年度集団がん検診申し込みについて	1枚	1枚お取りください
9	回覧	令和4年度区費の徴収について(お願い)	1枚	

令和4年度

# 緑の募金

## 御協力をお願いします

### 募金期間

春季：3月1日～5月31日

秋季：9月1日～10月31日

### 目標額

2,900万円

後援：千葉県・千葉市長会・千葉県町村会

脱炭素社会や持続可能な地球環境をめざす取組に、大きな関心が寄せられるなか、みどりづくりは、その中心となる活動のひとつに位置づけられています。

緑の募金は、みどりの重要性を深く理解される県民の皆様から、たくさんのご支援、ご協力を得て、各種緑化事業や森林の再生・整備、次世代に向けた学習事業などに役立てられています(写真参照)。

SDGsの達成や、カーボンニュートラルの実現にも貢献する取り組みを進めるため、令和4年度も緑の募金に、あたたかいご協力をお願いいたします。



4 質の高い教育をみんなに

**森林環境学習、緑の少年団の育成**

チャレンジ樹木博士(袖ヶ浦市)

緑の募金は様々な活動に活かされ、**SDGs (持続可能な開発目標)**の達成にも大きく貢献します。

11 住み続けられるまちづくりを

15 陸の豊かさも守ろう

**身近な環境の緑化**

クリーンツリーデー記念植樹(松戸市)

子ども達の心の中にみどりを！  
424の小中学校から9,380作品の応募

**国土緑化運動ポスター原画コンクール**

千葉県知事賞 及び全国コンクール入選受賞作品  
作：杉山 葵さん(小4・千葉県在住)

13 気候変動に具体的な対策を

14 海の豊かさを守ろう

**森づくりの支援ボランティアの育成**

県民参加による緑の再生事業・マツ本数調整伐(館山市)

**緑化木等の配布**

あびこエコ農産物PRイベント(我孫子市)

**海岸林の再生、整備**

第2・緑の募金の森の造成(旭市)

3 すべての人に健康と福祉を

**自然に親しむ活動**

茂原公園散策会(茂原市)



公益社団法人 **千葉県緑化推進委員会**  
〒299-0265 千葉県袖ヶ浦市長浦拓2号580-148  
TEL.0438-60-1521 FAX.0438-60-1522  
URL <http://www.c-green.or.jp>

この他にも、各県から募金の一部を中央団体に寄せ、国際緑化や災害被災地域の緑化支援などにも役立てられています。緑の募金について、当委員会ホームページでも詳しく紹介しております。

# 県民の皆様へ ～御協力有難うございました～

「緑の募金による森林整備等の推進に関する法律」に基づき実施しました令和3年度緑の募金運動は県民の皆様をはじめ団体、企業等各方面からの温かい御理解と御協力をいただき、多くの浄財が寄せられました。

お寄せいただいた募金は、県民の皆様身近な環境緑化やみどりの保全、ボランティアによる森林整備の支援、次代を担う子供たちにみどりの大切さを伝える活動など、みどりづくりの大きな原動力となりました。

## 1. 令和3年度の緑の募金額

**28,221,395円** (令和4年1月31日現在)



募金実績内訳等		
家庭募金	1,337万円	47%
学校募金	715万円	25%
職場募金	358万円	13%
企業募金	346万円	12%
街頭募金	20万円	1%
その他	46万円	2%
計	2,822万円	

## 2. 令和3年度の緑の募金使途

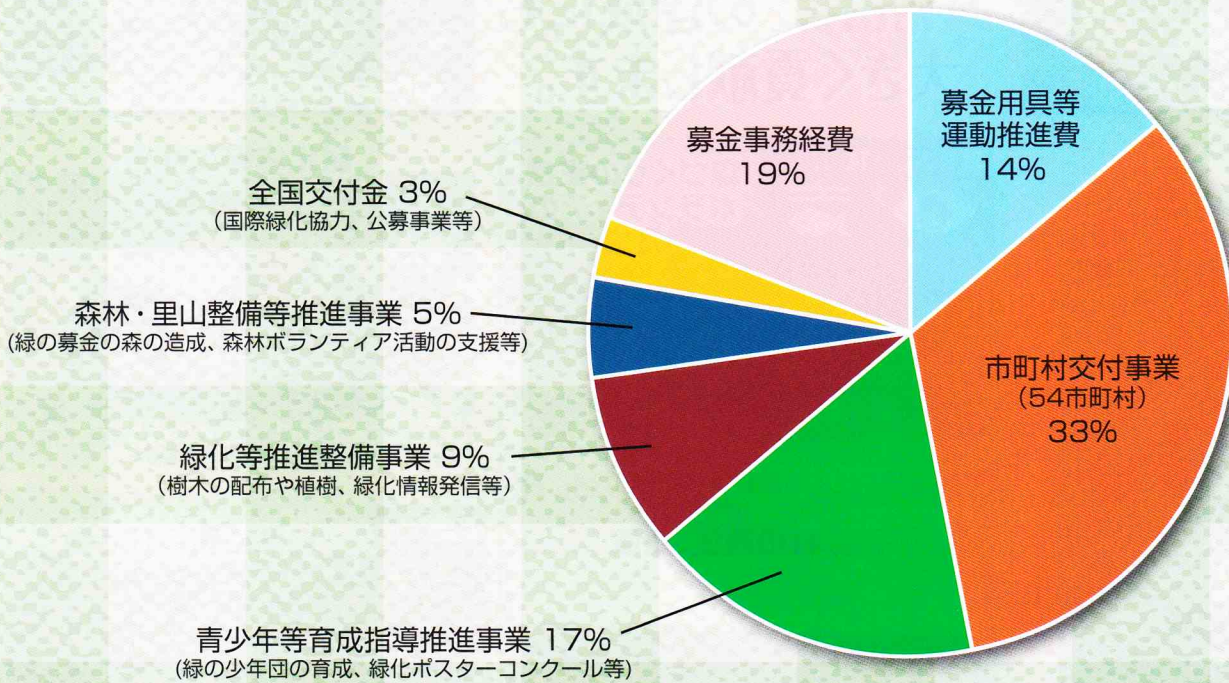

※6月の定時総会后、緑の募金決算を当委員会ホームページ上にて公告いたします。

## 緑の募金の活動と関係が深いSDGs目標

SDGsとは、2030年に向けて世界が合意した「持続可能な開発目標」です。目標には17項目がありますが、緑の募金の活動は多くの目標に貢献しています。下記は、このチラシの表面で紹介した事業写真に該当する目標のアイコンです。SDGsについて、ぜひ一緒に考えてみませんか。



### ■ 寄付金に税制上の優遇措置があります

緑の募金を含む当委員会へのご寄付は法人税、所得税、個人住民税（県民税・市町村住民税）における優遇措置を受けられます。（市町村住民税は各市町村の条例の指定により適否が異なります）詳しくはお問い合わせください。

# 回 覧

令和4年4月12日

各 位

大網白里市長 金坂 昌典  
(公印省略)

## 令和4年度有害鳥獣（鳥類）捕獲事業の実施について

日頃より本市の農業行政にご理解とご協力を賜り厚くお礼申し上げます。

さて、市内においてカラス等による農作物への被害が発生していることから、被害防止対策として市内全域を対象に猟友会による有害鳥獣（鳥類）捕獲（銃器使用）を実施しますので、ご理解とご協力をお願いいたします。

なお、実施期間中の飼鳥等の放鳥につきましては、ご配慮されますよう併せてご協力をお願いいたします。

### 記

- 1 実施期間 令和4年5月10日(火)～27日(金)  
※5月10日(火)、12日(木)、23日(月)、25日(水)、27日(金)  
実施予定。  
※天候により実施日を変更することがあります。
- 2 時 間 午前5時から午前11時まで（午前7時から午前8時を除く）
- 3 実施区域 市内全域（市街地、住宅密集地、学校、神社仏閣、公園、国道・  
県道を除く）
- 4 実施方法 銃器使用による捕獲
- 5 実 施 者 東金地区猟友会大網白里支部
- 6 捕獲鳥獣 カラス・カルガモ・ムクドリ・ヒヨドリ

お問合せ先

大網白里市農業振興課

農政班

電話 0475-70-0345

## イノシシの出没情報が寄せられています ご注意ください

市内でイノシシの目撃情報等が多く寄せられています。不意に遭遇した場合ちょっとした刺激を与えるだけで威嚇や攻撃されることも十分に考えられます。イノシシを見かけた場合は、ゆっくりとその場を立ち去り、イノシシを刺激するような行動はしないよう注意をしましょう。

○もし、イノシシに出会った場合は、以下の点に注意して行動してください。

### ①何もせずに放っておく

本来イノシシは臆病な動物なので、ほとんどの場合は逃げていきます。人がイノシシを怖がるのと同様に、イノシシも人を怖がります。見かけても決して刺激を与えず、興奮させないことが大切です。ウリ坊（イノシシの子ども）がかわいくても近づいてはいけません。近くに親がいる可能性があります。

また、イノシシやウリ坊に絶対にえさ（食べ物）を与えないでください。イノシシが人に慣れて、人から食べ物を奪おうとする習性がつくおそれがあります。

### ②ゆっくりと後退し、静かにその場を立ち去りましょう

イノシシと出会ってしまった場合は、背中を見せずにゆっくりと後退し、静かにその場を立ち去りましょう。急に動くと、イノシシが驚いて、思わぬ事故につながります。慌てて逃げないようにしてください。ウロウロと歩いている場合は、食べ物を探していると考えられます。一定の距離を保ち、静かにその場を離れましょう（イノシシが興奮しているときは、突然襲ってくる場合も考えられます。イノシシは夜に行動することが多いため、暗くなってからの外出はできるだけ避けましょう）。

### ③捕獲用の箱わなを見かけた場合

市では、イノシシ対策として、捕獲用の箱わなを設置しています。わなに近くつくと誤作動等により、ケガをする可能性がありますので、近づかないでください。

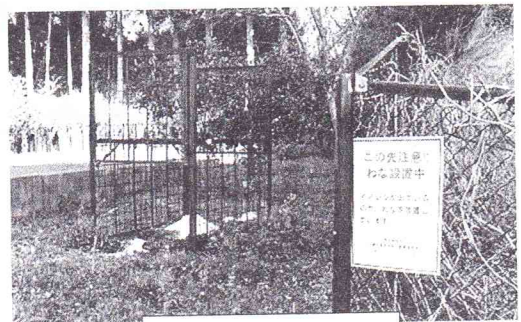

捕獲用の箱わな

#### ④決して威嚇したり、追い払おうとしない

パニックになったイノシシが一番危険です。自分の身の安全を確保することを第一に考えてください。

※お子様の行動には特に注意が必要です。近づいたり、からかったりしないように、ご家庭でも十分注意するようにご指導をお願いします。

※犬を連れているときは危険であり、イノシシは、犬と飼い主を敵として判断し、攻撃してくる可能性があります。イノシシが近づいてきたらリードを手放して避難してください。

### (2) イノシシを近づけないための対策として以下の点に注意してください。

#### ①農作物などの食べ物が見えるところに置かない

庭など外から見える場所に食べ物があると、その食べ物を求めて動物は寄ってきます。民家の近くにえさとなる食べ物を置かないことが大切です。

#### ②鈴やラジオなどで音を鳴らす

本来イノシシは臆病な動物です。人の話し声や物音などを聞くと怖がって逃げていきます。

#### ③ヤブや草むらをなくす

イノシシはヤブや草むらなど隠られる場所を好みます。草刈をして見通しを良くすることで、突然の遭遇を防ぐことができます。また、草むらからの住宅地への侵入を防ぐこともできます。

### (3) その他

小型獣（アライグマ、ハクビシン）による被害が発生している地域には、小型獣捕獲用の箱わなを貸し出していますので、農業振興課までご連絡ください。

**イノシシの被害を受けないために皆様のご協力をお願いします。**

**イノシシを見かけた場合は、農業振興課までご連絡ください。**

大網白里市農業振興課  
農政班  
TEL0475-70-0345



第72号

発行所  
大網白里市四天木乙  
2894-57  
老人福祉センター

発行者  
大網白里市  
老人クラブ連合会  
電話 77-4466

快挙!!  
「大網チーム」優勝  
県シニア・ゲートボール大会

令和3年12月15日(水)フクダ電子グ  
ラウンドに於いて県シニア・ゲートボール  
大会が開催され、市老連推薦の「大網チ  
ーム」が激戦を制し見事優勝の栄冠を獲得  
しました。

令和4年1月4日午前10時に優勝チ  
ーム一行6名(敬称略/安齋利夫・大庭みつ  
子・加藤不二江・杭瀬茂子・初芝文司・吉  
井誠一)は優勝旗・優勝カップ・表彰状を  
携え市東市社協事務局長と野添市老連会  
長が同行し市庁舎に於いて金坂市長に優  
勝報告を行った。

金坂市長から「年明け早々このような  
素晴らしい報告を頂きありがとうございます  
ます」と慶びの言葉を頂いた。

また、全国大会に向け調整が大変だと  
思いますが体に気を付け練習に励み頑張  
ってくださいと激励を受けた。

なお、全国大会は令和4年度に神奈川



大会として行われますが日程は未定と  
なっています。

是非ワン・チームとなりより力を発  
揮して頂き全国大会を勝ち取って頂き  
たいと思います。

紙面を借りて凱旋することを応援し  
ています。

なお、優勝旗、優勝カップ等は市老人

福祉センター「コスモス荘」に展示してあ  
りますのでご覧ください。

令和3年度市老連  
「第3回スポーツの普及」  
ポールウォーキング講習会

令和3年12月22日(水)大網白里ア  
リーナ北東臨時駐車場に於いて開催さ  
れた。

参加者は非会員(6名)を含め32名  
が受講、数人が個人のポールを持参し  
ていたことから普及が進んでいるように  
見受けられた。

晴天に恵まれ初めての屋外での講習  
会となったが、季節柄風は冷たく参加  
者は開始を待ち望む格好となった。

鈴木資雄・平澤正人両講師(一般財団  
法人千  
葉街づ  
くり公  
社)が  
紹介さ  
れ、早  
速2本  
のポー  
ルを使  
い準備  
運動を  
十分行



い体が温まったところで、歩行訓練に入  
り初心者と経験者に分かれ実施される  
こととなった。

初心者は鈴木講師が会場奥で基本  
(ポールのグリップの握り方やバンドの  
閉め方・グリップの高さ・歩行時の姿勢・  
歩幅等)を詳細に説明し、歩行訓練を繰  
り返し歩幅や腕の使い方など基本動作  
が身に着くまで歩行指導を実施した。

経験者は会場中央に於いて本間指導  
員(市老連)が中心となり、歩行訓練を  
繰り返し行い歩幅や腕の使い方や姿勢  
について熱心に指導を行っていた。

全員  
が習得  
したの  
を見て  
階段や  
スロー  
プの歩  
行指導  
を鈴木  
講師が  
行った  
後、整  
理体操を十分時間をかけ行い終了とな  
った。



参加者は歩幅等歩行指導を受けたこ  
とから姿勢が良くなったと喜んで帰っ  
ていった。

### 令和3年度市老連 第3回「食生活改善」研修会

令和4年1月12日(水)中央公民に於いて開催された。

参加者13名(役員4名を含む)が調理台5台に分かれての研修会となった。

川島女性部々長から「今日は両佐藤先生が美味しいものを作ってくださいるので皆さん頑張ってください」と開会の挨拶の後、

佐藤純子・佐藤智子両講師の自己紹介があり、佐藤純子講師から、今日のメニューは「山家(やまがめ)めし」と「サバ缶入りポテトサラダ」の料理であると紹介された。

始めに「コロナフレイルの予防」について佐藤純子講師の講話があり、「年とともに筋力や活力が低下していくのが『フレイル』で新型コロナウイルス感染防止は大切であるが家でじっとして居ると筋力が低下したり、食欲が出なかつたりするところがある。

家にこもり「動かない」「話さない」

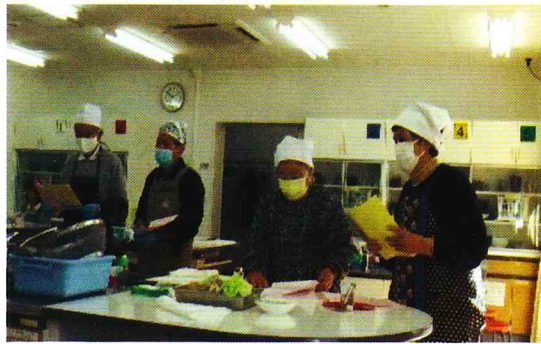

「食べない」こんな毎日が続くと「フレイル」が急加速し、感染症に対する抵抗力も弱くなる。また、「コロナフレイル」から遠ざかるポイントとして①座っている時間を減らすこと(筋肉を維持し、関節も硬くならないように運動しましょう)②低栄養にならないこと(美味しい食事をしっかりと食べましょう)③口腔機能を強化すること(口を動かし、おしゃべりも大切にしましょう)が必要であると話された。

#### 早速、

料理の「やまがめし」と「サバ缶入りポテトサラダ」の作り方の説明がされ



「やまがめし」は、キノコと鶏肉の混ぜご飯でもち米を少し加えるだけで、旨味がアップし沢山のきのこが食べられる主食であり「サバ缶入りポテトサラダ」は、そのまま食べられるサバ缶を入れることでタンパク質がとれ、フレイル予防になると力説された。

参加者はキャベツを刻む者、じゃがいもを茹でる者に分かれて、手際よく作業を分担して効率よく調理が進み予定より早く料理が出来上がった。  
美味しそうな料理はコロナの感染予防から、参加者それぞれが持ち帰ることとなった。  
是非一度、参考にして料理してはいかがでしょうか、栄養満点でフレイル予防となるそうです。

### 令和3年度県老連 理事長表彰を受賞

令和4年3月3日(木)の県老人クラブ大会に於いて、市老連の2名及び1団体について、老人クラブ活動の功績を讃えられ表彰されました。

#### 活動功労者

片岡 明 保健体育部長

阿部 孝春 組織部長

#### 優良老人クラブ

季美の森先人会 (会長 山下 豊)

### 老人クラブ入会のご案内!!

市老人クラブ連合会では「フレイル」予防のため「食生活の改善研修会」・「介護予防と健康寿命(ロコモ体操)研修会」や誰でも気軽に参加できる「ニュースポーツ(ポールウォーキング・スカイクロス・

ガラッキー等)講習会」及び同好会として「折り紙教室」「囲碁将棋」「麻雀」「カラオケ」など幅広い分野で活動しているほか、「グラウンドゴルフ大会・ゲートボール大会・ペタンク大会・囲碁将棋大会・カラオケ大会などを通じて健康づくり、シニアスポーツ、趣味、レクリエーションに取り組んでいます。

特に、現在はコロナ禍により「家にこもり」動かない、話さない、食べない、こんな毎日が続くと「フレイル(虚弱)／健康な状態から要支援・要介護になる中間的な段階」が加速し、感染症に対する抵抗力も弱くなるといわれています。

是非、仲間を作り、頭を使い、体を動かし、話を交すなどコミュニケーションを深め楽しい生活を作りましょう!

※一部市健康増進課の資料より抜粋  
◆皆さんのお友達や知人で未加入の方に、一言お伝えをお願いいたします。

◆お友達等の周りに老人クラブがない場合は、個人会員として入会できます。  
◆お問い合わせは左記「コスモス荘」までご連絡ください、お待ちしております。

※会報に関する問い合わせ先  
大網白里市老人福祉センター  
「コスモス荘」 電話7714466  
大網白里市高齢者支援課  
高齢者支援班 電話7010332

# 社会福祉協議会会費のご協力ありがとうございました！

## このような事業に活用させていただきました

◎総合相談事業（心配ごと相談、法律相談、税務相談、心の相談）

◎在宅介護機器の無料貸出

◎ふれあいいいききサロン（市内47か所）

◎子育てサロン（市内3か所）

◎ボランティア活動の推進

◎福祉教育（福祉体験学習等）

◎五支部社会福祉協議会の活動（山辺・増穂・大網・瑞穂・白里）

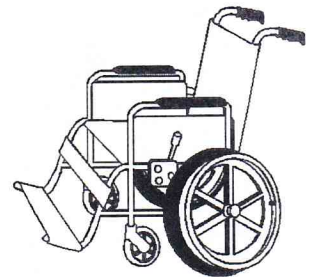

社会福祉法人

大網白里市社会福祉協議会

千葉県大網白里市大網131-2・133合併1

TEL 0475(72)1995

FAX 0475(72)1996

ホームページ <http://www.oamishakyo.com>

# 令和3年度 社会福祉協議会会費 一覧表

※世帯数は令和3年4月1日現在

地区	区・自治会名	世帯数	実績額(円)	地区	区・自治会名	世帯数	実績額(円)
大 網	大網1区(南町)	308	116,500	瑞 穂	みずほ台3丁目自治会	463	60,000
	大網2区(本宿)	50	25,000		みずほ台1丁目東自治会	358	100,000
	大網4区(浜宿)	218	80,000		みずほ台1丁目南自治会	130	16,250
	大網5区(新宿)	63	31,500		南ながた野自治会	84	40,000
	大網6区(新田)	112	50,000				
	大網7区(前島・長峯)	65	32,500			3,618	1,114,750
	宮谷	29	14,500	増 穂	柳橋	420	120,000
	内谷	33	16,500		木崎	310	118,500
	大網8区	57	14,250		北飯塚	348	159,000
	九北区	40	17,000		南飯塚	242	121,000
	福田	68	27,000		星谷	185	92,500
	仏島	131	55,000		南横川(南)	38	19,000
	笹塚	204	70,000		南横川(北)	253	126,500
	小西	66	29,000		富田(南)	78	39,000
	養安寺	54	27,000		富田(北)	134	67,000
	掘畑	21	10,500		北横川	59	29,500
	双葉区	81	40,500		柿餅	280	137,000
	みどりが丘自治会	922	209,000		上貝塚	167	83,500
	前島団地	16	8,000		清名幸谷(南)	207	103,500
	前島区内町内会	12	6,000	清名幸谷(北)	33	16,500	
	蒲田地区	20	10,000	上谷新田	294	147,000	
	東宮谷住宅	12	6,000	弥幾野	610	224,000	
	2,582	895,750	わらび台	134	66,000		
山 辺	山辺1区(金谷郷)	141	59,500	富田(東)	167	50,000	
	山辺2区(金谷郷)	52	26,000	上の宮自治会	32	10,000	
	山辺3区(金谷郷)	45	22,500	柳橋まきのき台	27	13,500	
	山辺4区(金谷郷)	20	10,000	サントウン大網自治会	31	3,000	
	山辺5区(金谷郷)	25	12,500	東弥幾野自治会	13	6,500	
	山辺6区(餅木)	20	8,500	大網グリーンタウン	16	8,000	
	山辺7区(大竹)	173	65,000	新中谷自治会	34	17,000	
	山辺8区(南玉)	71	34,500			4,112	1,777,500
	山辺9区(池田)	83	41,000	白 里	九十根	56	28,000
	沓掛	27	13,000		下ヶ傍示	44	17,600
	山辺10区(旧駅前)	50	17,500		若葉区	110	55,000
	季美の森南1丁目自治会	196	30,000		長国	59	28,000
	季美の森南2丁目自治会	528	200,000		北吉田	56	28,000
	季美の森南3丁目自治会	96	32,000		桂山	97	45,000
	季美の森南4丁目自治会	213	75,000		南今泉1区	134	66,500
	季美の森南5丁目自治会	200	100,000		南今泉2区	66	33,500
	金谷みどり会	28	13,500		南今泉3区(南)	125	62,000
	金谷台自治会	17	8,500		南今泉3区(中)	77	35,000
		1,985	769,000		南今泉3区(北)	146	50,000
瑞 穂	瑞穂1区(永田)	239	62,000		北今泉(南汐浜)	76	32,500
	瑞穂2区(永田)	51	25,500		北今泉(中汐浜)	117	58,500
	瑞穂3区(永田)	83	41,500		北今泉(北汐浜)	103	46,000
	瑞穂4区(永田)	71	36,500		北今泉5区	183	63,500
	瑞穂5区(中原)	46	23,000		細草6区	41	20,500
	瑞穂6区(経田)	92	46,000		細草(7区東)	27	13,500
	駒込7区	28	14,000	細草(7区南)	33	16,500	
	大あみハイツ	230	50,000	細草8区	71	35,000	
	瑞穂8区(宮崎)	49	24,500	若草区	62	31,000	
	瑞穂9区(小中)	28	14,000	四天木9区	62	31,000	
	瑞穂10区(平沢)	32	16,000	四天木10区	86	44,000	
	瑞穂11区(萱野)	30	15,000	四天木11区	190	78,000	
	瑞穂12区(砂田)	16	8,000	四天木12区	74	20,000	
	瑞穂13区(神房)	27	13,500	四天木13区	147	70,000	
	駒込15区	525	200,000	清水	29	14,500	
	ながた野2丁目自治会	260	80,000	ひまわり自治会(細草)	14	7,000	
	みやこ野2丁目自治会	202	101,000	細草みのり自治会	23	10,000	
	みやこ野1丁目自治会	97	48,000			2,308	1,040,100
	みずほ台2丁目自治会	460	80,000	合 計		14,605	5,597,100

# <回 覧>

## 令和3年度 赤い羽根共同募金運動実績報告

～ ご協力ありがとうございました! ～



### <募 金 総 額>

# 7,551,147 円



(敬称略)

募金種別	赤い羽根(一般)募金(円)	歳末たすけあい募金(円)	備 考
1 戸別募金	4,456,950	1,027,400	表(1)
2 個人・団体等募金	33,350	—	表(2)イオン赤い羽根共同募金 ツルハドラッグ赤い羽根共同募金 募金箱 12カ所設置 ふるさとサポート募金(中央共同募金会) イベント募金 ボーイスカウト大網白里第1団 個人(1口)
3 その他募金	65,451	2,300	
4 企業・個人商店等募金	1,568,448	—	表(3)
5 職域募金	197,313	56,447	市職員 学校職員 社会福祉協議会職員 ＜クオカード・図書カード・バッジ募金＞ クオカード176枚、図書カード41枚、バッジ24個
6 学校募金	143,488	—	大網小学校 大網東小学校 季美の森小学校 瑞穂小学校 増穂小学校 増穂北小学校 白里小学校 大網中学校 増穂中学校 白里中学校 大網高等学校 大網白里特別支援学校
7 街頭募金	—	—	※令和3年度の街頭募金は、新型コロナウイルス感染拡大防止の観点から中止いたしました。
募金総額	6,465,000	1,086,147	

# 《募 金 種 別 実 績 一 覧 表》

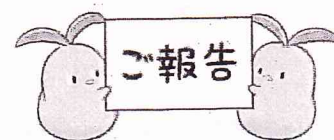

表(1) 戸別募金(赤い羽根募金・歳末たすけあい募金)

No.	区・自治会名	金額(円)	No.	区・自治会名	金額(円)	No.	区・自治会名	金額(円)
1	大網1区(南町)	147,600	41	瑞穂1区(永田)	74,400	81	上の宮自治会	13,000
2	大網2区(本宿)	30,000	42	瑞穂2区(永田)	30,600	82	柳橋まきのき台	16,200
3	大網4区(浜宿)	90,000	43	瑞穂3区(永田)	49,200	83	サントウン大網自治会	15,500
4	大網5区(新宿)	36,000	44	瑞穂4区(永田)	43,800	84	東弥幾野自治会	2,600
5	大網6区(新田)	50,000	45	瑞穂5区(中原)	27,600	85	大網グリーンタウン	9,600
6	大網7区(前島・長峯)	37,200	46	瑞穂6区(経田)	57,600	86	新中谷自治会	3,000
7	宮谷	17,400	47	駒込7区	16,800	87	九十根	33,600
8	内谷	19,800	48	大あみハイツ	25,000	88	下ヶ傍示	22,000
9	大網8区	19,950	49	瑞穂8区(宮崎)	29,400	89	若葉区	66,000
10	九北区	19,800	50	瑞穂9区(小中)	16,800	90	長国	33,600
11	福田	27,000	51	瑞穂10区(平沢)	19,200	91	北吉田	32,400
12	仏島	66,000	52	瑞穂11区(萱野)	18,600	92	桂山	54,000
13	笹塚	60,000	53	瑞穂12区(砂田)	9,600	93	南今泉1区	80,400
14	小西	34,800	54	瑞穂13区(神房)	16,200	94	南今泉2区	40,200
15	養安寺	32,400	55	駒込15区	134,000	95	南今泉3区(南)	74,400
16	掘畑	12,600	56	ながた野2丁目自治会	52,000	96	南今泉3区(中)	45,000
17	双葉区	48,000	57	みやこ野2丁目自治会	40,400	97	南今泉3区(北)	60,000
18	みどりが丘自治会	248,400	58	みやこ野1丁目自治会	38,400	98	北今泉(南汐浜)	24,000
19	前島団地	9,600	59	みずほ台2丁目自治会	20,000	99	北今泉(中汐浜)	36,000
20	前島区内町内会	7,200	60	みずほ台3丁目自治会	49,000	100	北今泉(北汐浜)	32,400
21	蒲田地区	12,000	61	みずほ台1丁目東自治会	60,000	101	北今泉5区	97,200
22	東宮谷住宅	8,400	62	みずほ台1丁目南自治会	19,500	102	細草6区	24,600
23	山辺1区(金谷郷)	64,200	63	南ながた野自治会	24,000	103	細草(7区東)	15,600
24	山辺2区(金谷郷)	31,200	64	柳橋	137,200	104	細草(7区南)	19,800
25	山辺3区(金谷郷)	27,000	65	木崎	98,500	105	細草8区	30,000
26	山辺4区(金谷郷)	12,000	66	北飯塚	79,500	106	若草区	18,600
27	山辺5区(金谷郷)	15,000	67	南飯塚	145,200	107	四天木9区	36,600
28	山辺6区(餅木)	10,200	68	星谷	30,000	108	四天木10区	52,800
29	山辺7区(大竹)	50,000	69	南横川(南)	22,800	109	四天木11区	86,400
30	山辺8区(南玉)	42,600	70	南横川(北)	151,800	110	四天木12区	20,000
31	山辺9区(池田)	42,000	71	富田(南)	47,400	111	四天木13区	83,400
32	沓掛	15,600	72	富田(北)	80,400	112	清水	17,400
33	山辺10区(旧駅前)	21,000	73	北横川	35,400	113	ひまわり自治会(細草)	7,800
34	季美の森南1丁目自治会	40,000	74	柿餅	164,400	114	細草みのり自治会	4,000
35	季美の森南2丁目自治会	190,000	75	上貝塚	100,200			
36	季美の森南3丁目自治会	39,000	76	清名幸谷(南)	124,200			
37	季美の森南4丁目自治会	24,000	77	清名幸谷(北)	20,200			
38	季美の森南5丁目自治会	120,000	78	上谷新田	60,000			
39	金谷みどり会	16,200	79	弥幾野	224,000			
40	金谷台自治会	10,200	80	わらび台	78,600			
						計	<b>5,484,350 円</b>	

表(2) 個人・団体等募金、その他募金(募金箱)

(敬称略)

No.	氏名・団体名	金額(円)	No.	氏名・団体名	金額(円)	No.	氏名・団体名	金額(円)
1	イオン大網白里店	17,717	8	中央公民館	165	15	ふるさとサポート募金	12,000
2	ツルハドラッグ大網白里店	1,512	9	白里公民館	372	16	イベント募金	14,200
3	主婦の店大網店	186	10	大網白里アリーナ	550	17	ボーイスカウト大網白里第1団	20,000
4	ベイシア大網白里店	8,448	11	中部コミュニティセンター	781	18	個人(1口)	13,350
5	フードプラザハヤシ大網店	857	12	子育て支援館	308	計	101,101 円	
6	大網歯科医院	4,518	13	大網病院	3,226			
7	市役所受付	81	14	福祉会館(社会福祉協議会)	2,830			

表(3) 企業・個人商店等募金

(敬称略)

No.	企業名・店名	金額(円)	No.	企業名・店名	金額(円)	No.	企業名・店名	金額(円)
大網地区			41	常陸屋	5,000	5	有和光	3,000
1	(株)BICビック保険事務所	5,000	42	積田歯科医院	10,000	6	鈴木設備	3,000
2	有毛利石材店	10,000	43	和	3,000	7	グループホーム ほほえみの里かきつばた	5,000
3	有五郎八金物店	1,000	44	(株)しのぎ	2,000	8	日本都市住宅販売(株)	1,000
4	匿名	500	45	東京美容院	3,000	9	(株)ヒートテクノ	6,000
5	山野辺自動車	1,000	46	(株)小高	10,000	10	齊藤駐車場	5,000
6	末広鮎	5,000	47	カトウ時計・眼鏡店	1,000	11	有ことぶき産商	3,000
7	(株)行川組	10,000	48	武田電機	3,000	12	若菜 正行(若菜駐車場)	5,000
8	成戸屋呉服店	2,000	49	有吉井クリーニング商会	5,000	13	有一建	5,000
9	匿名	1,000	50	有渡辺モータース	5,000	14	(株)富士旅行センター	5,000
10	秋葉タクシー(有)	10,000	51	渡辺畳工業(有)	3,000	15	有マルニ造園土木	5,000
11	(株)河野商店	3,000	52	(株)鍋屋商店	5,000	16	有吉原保険事務所	5,000
12	倉島歯科医院	10,000	53	有倉田屋	2,000	17	有雅工業	5,000
13	大網小児科クリニック	10,000	54	熱海輪店	2,000	18	平賀孝芳 縣神社	5,000
14	坪井接骨院	5,000	55	角源電器	5,000	19	匿名	3,000
15	ぷち・はんず	1,000	56	(株)なかだい	3,000	20	法光寺	5,000
16	小幡理容店	1,000	57	有竹内無線電機商会	5,000	21	葛岡木材	5,000
17	グレースカナダ	3,000	58	(株)田辺房吉商店	10,000	22	小金井重機	5,000
18	大網歯科医院	10,000	59	シンタク	3,000	23	正元駐車場(中田 治雄)	5,000
19	フレーム	2,000	60	有リースキン大網	3,000	24	(株)伸栄建設	10,000
20	割烹 岩勢	5,000	61	竹内たたみや	5,000	25	セブンイレブン 大網白里金谷郷店	3,000
21	家紋家	5,000	62	(株)加藤工業所	5,000	26	有イトウ工業所	5,000
22	古川歯科医院	5,000	63	東葉クリニック	5,000	27	いせや	2,000
23	桃井牛乳店	2,000	64	秋葉会計事務所	5,000	28	大竹保育園	5,000
24	セントケア千葉(株)大網	5,000	65	(株)つくも	10,000	29	柴崎整骨院	2,000
25	キッチンハレ	1,000	66	有小林自動車	5,000	30	原建材	10,000
26	大塚釣具店	2,000	67	有関本園	5,000	31	(株)大網グリーンゴルフ	3,000
27	有富田建設	2,000	68	有長門鉄工所	10,000	32	佐瀬駐車場(佐瀬 幸一)	10,000
28	安藤税理士事務所	10,000	69	有サンエス木材	5,000	33	石井ガーデン	1,000
29	貝塚種苗店	3,000	70	有河野製茶工場	10,000	34	パニーズローズ	1,000
30	錦織メディカルクリニック	5,000	71	山武みどり学園	5,000	35	有増田商事	10,000
31	有土屋住設	5,000	72	青い鳥工房	5,000	36	うどんZ	3,000
32	有シマヤ	3,000	73	パステック(株)	5,000	37	季美の森幼稚園	10,000
33	角源マルキガス(株)	1,000	74	(株)萱生工務店	10,000	38	ブーランジェリー粉桜	3,000
34	(株)吉田工業	5,000	75	タナカ環境開発 住宅型有料老人ホーム みやざく	5,000	39	東急リゾーツ&ステイ株式会社	10,000
35	有タナカ包装資材	3,000	76	本國寺	10,000	40	いなほ農産物直売所 運営組合	3,000
36	らいもん	3,000	山辺地区			41	(株)ヌーヴェルゴルフ倶楽部	10,000
37	ばんどう太郎 大網白里店	3,000	1	中国料理 鉄人 大網店	5,000	42	季美の森歯科クリニック	10,000
38	佐藤洋服店	3,000	2	有山田石油	5,000	43	イディアレ(美容室)	3,000
39	有浜田屋酒店	5,000	3	(株)建国	5,000	44	きみのもりクリニック	5,000
40	積田美広(不動産管理)	10,000	4	有井内林業	5,000	45	愛菜レストラン	5,000

(敬称略)

No.	企業名・店名	金額(円)	No.	企業名・店名	金額(円)	No.	企業名・店名	金額(円)
瑞穂地区			19	セブンイレブン大網白里増穂店	3,000	18	更科	5,000
1	駒込クリニック	10,000	20	平和機械(株)	1,000	19	内山青果店	2,000
2	江沢歯科クリニック	5,000	21	板倉内科医院	10,000	20	(株)翔和緑化建設	5,000
3	一力鮎	1,000	22	(有)新星工務店	10,000	21	(株)三上鉄工製作所	5,000
4	みやこ野パートナーズ	5,000	23	(有)中村自動車	10,000	22	花しょう	5,000
5	猶興地産(株)	3,000	24	(株)加藤運輸	10,000	23	内山昌毅商店	3,000
6	角川駐車場	10,000	25	(有)オオアミ・プリント	3,000	24	魚八	5,000
7	はにや内科	10,000	26	竹内ビューティサロン	5,000	25	(有)加藤岡自動車	3,000
8	外房歯科	5,000	27	(有)鵜殿園芸	5,000	26	(株)ホリモト	3,000
9	東栄寺	5,000	28	(有)大登	2,000	27	民宿 さかえ荘	3,000
10	(株)エクステリアカクガワ	5,000	29	バグズ バニー	2,000	28	民宿はなざわ	3,000
11	(株)ナミカワ不動産販売	3,000	30	宇井歯科医院	10,000	29	協栄	3,000
12	あずま動物病院	3,000	31	(株)大網開発	5,000	30	(有)大矢自動車	5,000
13	音楽工房	3,000	32	伊藤接骨院	5,000	31	おぎの畳店	5,000
14	うじはらクリニック	—	33	矢吹理容店	3,000	32	等覚寺	10,000
15	大里綜合管理(株)	20,000	34	介護老人保健施設 杜の街	10,000	33	フラワーショップ菊葉	3,000
16	(株)田辺文三郎商店	2,000	35	特別養護老人ホーム 杜の街	5,000	34	有限会社 白里ガス	10,000
17	ルツェルンM・HAYASHI	5,000	36	小倉ブロック(有)	3,000	35	(有)糸日谷材木店	5,000
18	三越ハウジング(株)大網支店	3,000	37	(有)小倉観光サービス	1,000	36	魚喜	5,000
19	内山駐車場	3,000	38	(有)小倉宏樹園	5,000	37	Yショップ大矢(大矢商店)	3,000
20	かめたに耳鼻咽喉科	10,000	39	土地家屋調査士 佐久間良幸	5,000	38	糸日谷水産	5,000
21	メンタルケア林クリニック	10,000	40	ハニー美容室	5,000	39	(株)加藤岡昌弘商店	5,000
22	おおあみ泌尿器科	5,000	41	佐久間梨園	5,000	40	加藤岡善美商店	5,000
23	龍龍	5,000	42	社団増穂会 佐久間医院	10,000	41	(有)小川米菓	5,000
24	みずほ台クリニック	3,000	43	高井歯科医院	10,000	42	伊勢化学工業(株)	10,000
25	(株)朝日工業	5,000	44	(有)片岡モータース	3,000	43	関谷商会(有)	5,000
26	橋本医院	10,000	45	セブンイレブン大網白里南横川店	3,000	44	(有)大三電気工業所	10,000
27	(有)四つ葉	2,000	46	居酒屋むつみ	5,000	45	アサヒ内燃機自動車整備工場	3,000
28	ビューティ・アイ	1,000	47	漆戸工業	5,000	46	要行寺	10,000
29	イイダ看板工芸	3,000	48	関根石材店	5,000	47	かねご運送(有)	5,000
30	駒込駐車場	3,000	49	片岡瓦工事	10,000	48	裕希建装	5,000
31	光昌寺	10,000	50	匿名	10,000	49	(有)まるしち水産	5,000
32	福島医院	3,000	51	小川 公延	10,000	50	(有)石井商店	3,000
33	パナクレールパナオックス	1,000	52	小川 敏雄	10,000	51	吉原水産	5,000
増穂地区			53	井腰新聞店	5,000	52	山中荘	10,000
1	(有)小川電機	5,000	白里地区			53	(有)岡部電気商会	5,000
2	フィデス(株)	10,000	1	恵晃会しらさと整形外科	5,000	54	まつや食堂	3,000
3	(有)榎澤飯金	3,000	2	佐久間電気	5,000	55	又五郎魚店	2,000
4	(有)イタクラボール	10,000	3	つくも美装(有)	5,000	56	(有)アスコ丸七	3,000
5	古山茂税理士事務所	3,000	4	(有)ごはんまえ	5,000	57	鈴木クリニック	5,000
6	ますほ内科クリニック	5,000	5	斎藤歯科クリニック	5,000	58	居酒屋はせ川	3,000
7	(有)葵機工	5,000	6	セブンイレブン大網白里南今泉店	5,000	59	シンセイ美容室	2,000
8	喜多山美容室	3,000	7	斎藤医院	10,000	60	(有)ドラッグ中島	5,000
9	ヤックスケアタウン大網増穂店	2,000	8	(株)根本	10,000	61	(有)佐山	5,000
10	JA斎場おおあみ	5,000	9	大塚歯科医院	10,000	62	古川自転車店	5,000
11	フードプラザハヤシ大網店	1,948	10	(有)斎藤石材興業	10,000	63	中華ハウスファミリー	5,000
12	福祉アシストワーク協会	5,000	11	(株)丸二工務店	5,000	64	スナック弥生	5,000
13	特別養護老人ホーム おおあみ緑の里	10,000	12	千葉屋食品	2,000	65	(有)斉藤建材	5,000
14	(有)杉田畳店	10,000	13	(有)米澤薬局	5,000	66	鵜澤建業	3,000
15	(有)小高モータース	2,000	14	(有)十枝組	10,000	67	アートギャラリー古屋敷	10,000
16	とみみ美容室	3,000	15	エンヂ荘	5,000	68	(株)鈴木工務店	10,000
17	タカヤマ美容室	3,000	16	斎藤留次商店	5,000	69	遠霧寺	10,000
18	(有)金坂工業所	2,000	17	花澤東雲堂	5,000	70	(株)田中園	3,000

No.	企業名・店名	金額(円)	No.	企業名・店名	金額(円)
白里地区			81	居酒屋とも	3,000
71	(有)椎名畜産	10,000	82	社会福祉法人ワーナーホーム	10,000
72	(株)天野製作所	10,000	83	(有)丸喜電気	10,000
73	AGC(株)大網白里鋳業所	20,000	84	智弘院	5,000
74	(有)石田商会	5,000	85	鳥幸	3,000
75	(有)セーフ住設	10,000	86	(有)大樹(FamilyMart白里海岸店)	5,000
76	森田真一	3,000	87	中国四川料理正天屋	5,000
77	鈴木土建(株)	10,000	計 1,568,448 円		
78	(有)斎藤設備	5,000			
79	高中海産	3,000			
80	ラーメン昇龍	2,000			



## <ご協力いただきました皆様へ>

○共同募金運動にご協力いただき、ありがとうございました。  
皆様からお寄せいただいた募金は、千葉県共同募金会へ全額送金いたしました。

☆詳細は、千葉県共同募金会のホームページをご覧ください。  
<http://www.akaihane-chiba.jp/>

☆募金の使いみちについては、赤い羽根データベース「はねっと」で検索できます。  
<http://www.akaihane.or.jp/>

### 【問い合わせ】

社会福祉法人 千葉県共同募金会大網白里市支会  
(社会福祉法人 大網白里市社会福祉協議会)

〒299-3251

住 所：大網白里市大網131-2

電 話：0475-72-1995

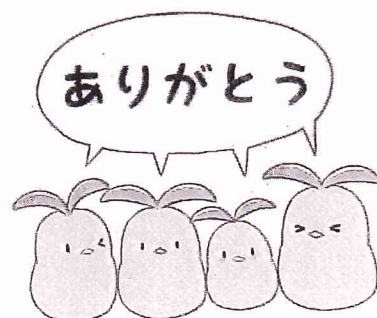

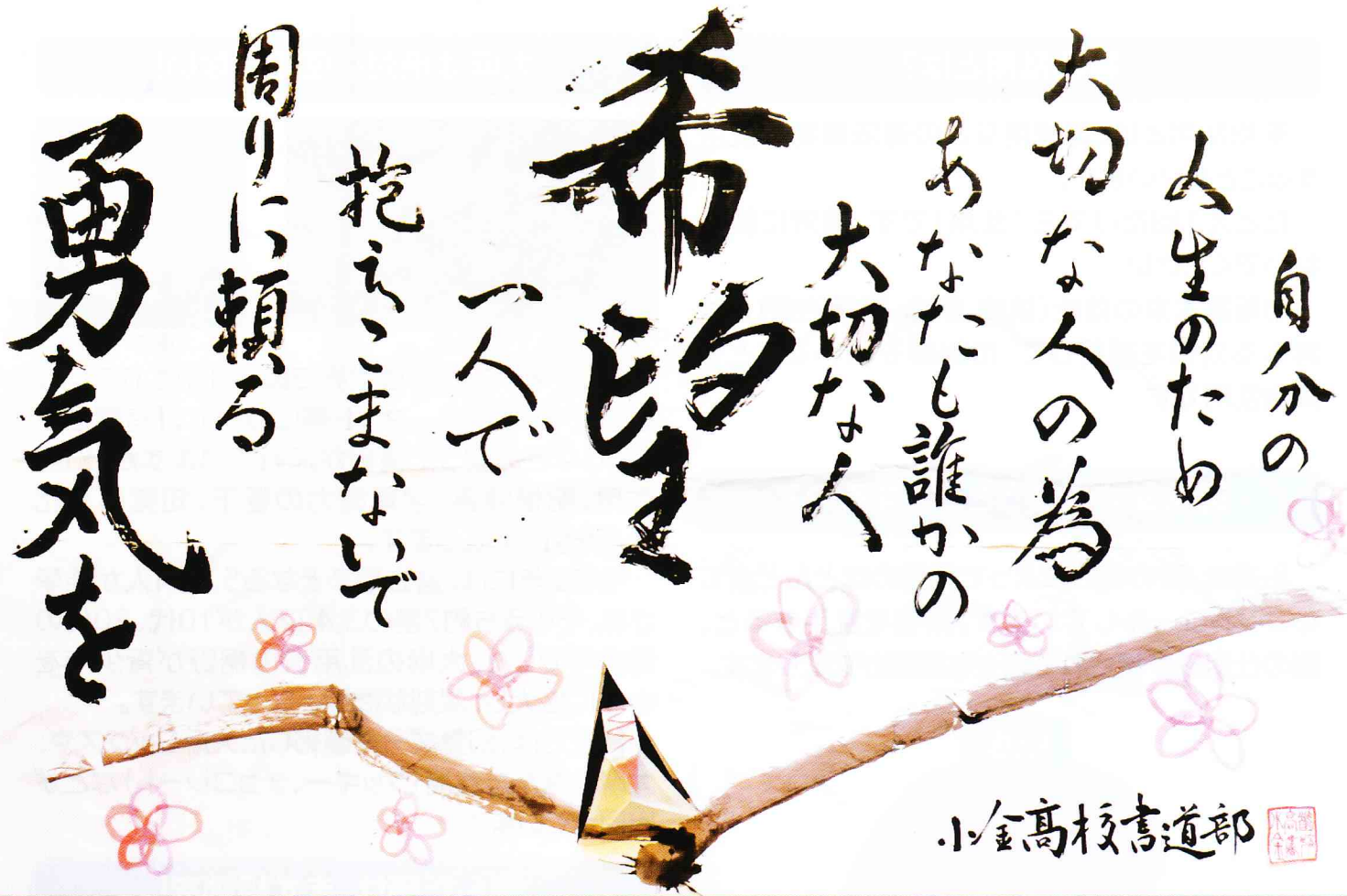

小金高校書道部 

制作：千葉県立小金高等学校 書道部

# 薬物の誘いには、**勇気**をもってキツパリ断る

断りづらいと感じた場合はその場から立ち去りましょう。立ち去ることも勇気です。



友達から誘われると「仲間はずれにされるかも」と不安になるかもしれません。しかしながら、体に悪影響を及ぼす薬物をすすめる人は本当の友達ではありません。きっぱりと断ることが大切です。

## 自分を大切に

にする気持ちを大事に薬物を使用することで、あなたの将来だけでなく、家族や友人、大切な人も傷つけてしまうことになります。

薬物について悩みや疑問を感じたときは、一人で問題を抱え込まず、専門窓口(裏面)に相談してください。相談することで自分や友人等を救うことに繋がります。

依存症は、適切な医療や支援を受けることで回復することができます。

## いま、**大麻**の乱用が拡大しています

インターネットやSNS等で大麻に関する誤った情報が拡散していますが、大麻は違法な薬物であり、有害性は覚醒剤などの他の違法薬物と何ら変わりありません。

### 大麻は安全で無害だというのはウソ

大麻にはテトラヒドロカンナビノール(THC)という脳に作用する成分が含まれています。乱用を続けることによって、何もやる気がしない状態(無動機症候群)や知的機能の低下、人格の変容、大麻精神病等が引き起こされ、社会生活に適応できなくなることもあります。

### 世界で大麻は合法だというのはウソ

大麻は国際条約で、国際的にも厳格に規制されています。大麻を一部合法化している国でも、大麻の安全性は認めていません。有害な大麻をコントロールするためにやむを得ず認めているというのが実情です。



乾燥大麻(マリファナ)

**違法薬物は 持たない! 買わない! 使わない!**

千葉県

## 薬物乱用とは？

薬物乱用とは、覚醒剤などの違法薬物を使用することをいいます。

たとえ1回だけでも「乱用」です。絶対に使わないでください。

市販薬本来の効能（鎮咳、鎮痛、感冒治療）とは異なる効果を期待して、市販薬を用いることも薬物乱用です。

## 違法薬物を使うとどうなるの？

私達は、脳の働きによって行動のほとんど全てをコントロールしています。薬物を乱用すると、脳の仕組みが壊されて様々な問題が起こります。

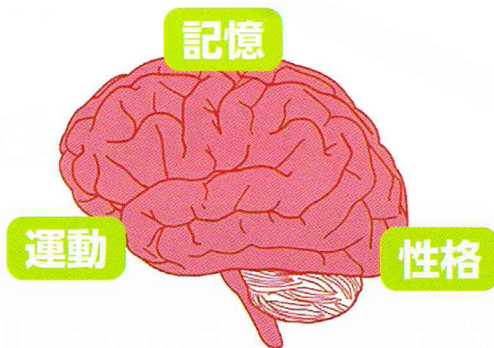

### 薬物を乱用すると…

呼吸困難  
けいれん  
心停止

現実と記憶の  
区別がつかなく  
なる(幻覚)

感情の  
コントロールが  
できなくなる

効かなくなって  
使用量が増える  
(耐性)

やめたくても  
やめられない!  
(依存性)

## 薬物乱用の最も恐ろしい特徴は、 薬物の「依存性」と「耐性」

薬物依存症の人の回復には、厳しい専門の治療が必要です。

また、治ったようにみえてもストレスなどが引き金になって、突然元の症状に戻ってしまうことがあります(フラッシュバック)。

## 大麻は絶対に使用しない!



乾燥大麻

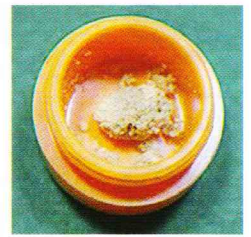

大麻ワックス

**大麻(マリファナ)**は世界で最も乱用されている薬物です。インターネット等において、「有害性がない」などの誤った情報が流れていますが、幻覚作用、記憶障害、学習能力の低下、知覚の変化などを引き起こします。

令和2年には、過去最多となる5,034人が検挙され、そのうち約7割の3,427人が10代、20代の青少年でした。大麻の乱用者の裾野が青少年を中心に拡大し、深刻な問題となっています。

最近では、幻覚成分を濃縮した大麻ワックスや、大麻を含んだ食品(クッキー、チョコレート)などが出回っています。

## 悩んだ時は、まず相談を!

- 友達が使ってるようだけどどうしよう?
- 誘われたら断る自信がないよ…
- 薬物を使ってしまった。どうしよう。
- 子供から薬物について相談された。

困った時は一人で悩まずに相談してください。あなたはひとりではありません。相談窓口は秘密を厳守いたします。安心して相談できますので、少しでも早くご相談ください。

## 薬物乱用に関する相談は

千葉県健康福祉部 薬務課麻薬指導班  
TEL 043-223-2620

千葉県警察少年センターヤング・テレホン  
0120-783-497

千葉県精神保健福祉センター(相談専用)  
TEL 043-263-3892

お近くの健康福祉センター(保健所)  
警察署・交番・駐在所

健康福祉部 薬務課ホームページ  
<http://www.pref.chiba.lg.jp/yakumu/index.html>

# 令和4年度集団がん検診申し込みについて

申し込み期間: 令和4年4月4日(月)~6月30日(木)  
申し込み後、8月中に受診票・指定日が入った受診券を送付します。

- 令和2年度に胃・子宮がん検診、令和3年度に乳・子宮がん検診を市の集団がん検診で受けて異常がなかった方は、申し込みは不要です。8月に案内を通知します。胃がん、子宮がんは偶数年齢の方が対象です。
- 令和3年度に市の集団がん検診を受けていない方、検診項目を追加したい方は申し込みが必要です。

※大網病院で特定健診・後期高齢者健康診査と大腸がん検診を受診する方は、直接大網病院にお申込みください。

※年齢は令和5(2023)年4月1日時点

検診名	対象者	検査内容	負担金
胃がん (バリウム検査)	40歳以上、偶数年齢の男女 ※50歳以上の方で内視鏡検査を希望する方は個別がん検診を申し込みください。	胃部エックス線検査(間接撮影) バリウム(造影剤)を飲みます。	1,500円
子宮がん	20歳以上偶数年齢の女性 ※初めて受診の方、3年以上未受診の方は奇数年齢でも受診できます。 ※令和5年度から75歳以上の方は個別検診のみ受けられます。	子宮頸部細胞診	1,200円
乳がん	30歳~49歳の女性	超音波(エコー)検査	1,200円
	50歳以上の女性 ※乳がん検診クーポン対象者(昭和56年4月2日~昭和57年4月1日生まれ)はマンモグラフィ検査になります。	マンモグラフィ検査	
大腸がん	40歳以上の男女	便潜血反応検査	600円

集団がん検診の日程は裏面に記載しています。裏面の表を参照してください。

※大腸がん検診の受診は年1回です。

※集団がん検診を受診できない方は、指定医療機関で個別がん検診(乳がん・子宮がん)を受診できます。

集団がん検診の申し込み方法は3通りあります

- 保健センター窓口で直接申し込む。
- マイナポータルを使用して申し込む。



- 右記申込書を記入してハガキに貼るか、封書で申し込む(ご家族等、複数の方が申し込む場合は申込書と同じ内容をご記入ください)

<申し込み宛先>(はがき用)

〒299-3251  
大網白里市大網100-2  
大網白里市役所健康増進課 行

(切り取り線)

## 令和4年度集団がん検診申込書

ふりがな  
氏名 \_\_\_\_\_ (男・女)

住所 大網白里市 \_\_\_\_\_

電話 \_\_\_\_\_

生年月日 T・S・H 年 月 日

年齢(満 歳) 令和5(2023)年4月1日時点

検診名	受診したいものに○印
胃がん (バリウム検査)	※偶数年齢の方のみ
乳がん	
子宮がん	※偶数年齢の方のみ
大腸がん	

## 令和4年度集団がん検診日程

日程	がん検診の種類	会場
9月14日(水)、24日(土)、10月26日(水)	乳・子宮・大腸	保健センター
10月3日(月)、18日(火)	乳・大腸	
11月10日(木)、15日(火)、18日(金)	胃・大腸	
9月22日(木)	乳・大腸	大網白里アリーナ
10月14日(金)	乳・子宮・大腸	

## 令和4年度 肺がん検診・前立腺がん検診・大腸がん検診のご案内

検診名	対象者 ※年齢は令和5(2023)年4月1日時点	検査内容	負担金
肺がん・結核検診 ※当日申し込み	40歳以上の男女 ※医療機関で経過をみている方は除きます	胸部エックス線検査	無料
前立腺がん検診 ※当日申し込み	50歳以上の男性 ※前立腺肥大等で泌尿器科を受診中の方は除きます	血液検査 PSA値を測定	1,800円 ※ただし特定健診と同時受診の場合は1,500円
大腸がん検診 ※事前にお申し込みください	40歳以上の男女 ※医療機関で経過をみている方は除きます	便潜血反応検査 自宅で2日間採便して、検診日に提出します	600円

※特定健診を受診される方で肺がん検診をご希望の方は、特定健診の日程表をご確認ください。令和3年度に集団検診を受診された方は、問診票及び日程表が送付されます。

※前立腺がん検診日程及び大腸がん検体提出日は、特定健診と同日となります。

### 【問い合わせ】

大網白里市健康増進課  
(保健センター)

TEL 0475-72-8321

(申込書裏面)

のりしろ

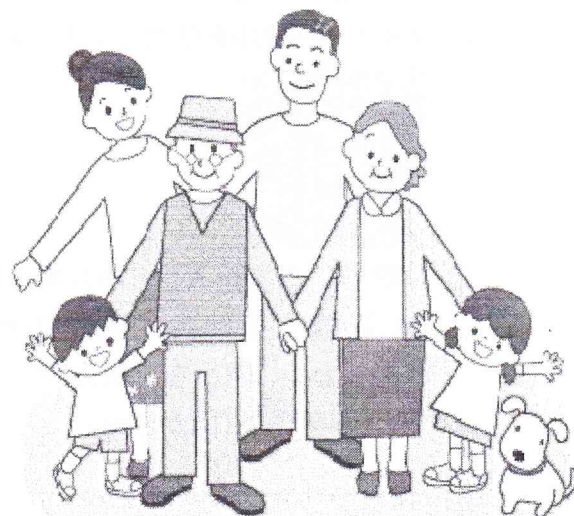

# 回 覧

令和4年4月15日

各 位

柿餅区長 吉田豊孝

## 令和4年度区費の徴収について（お願い）

惜春の候、区民の皆様におかれましては益々ご健勝のこととお慶び申し上げます。

平素は、区の運営に対しご理解・ご協力頂き厚く御礼申し上げます。

さて、標記の件につきまして、各班班長が集金にお伺い致しますので、ご協力のほど宜しくお願いいたします。

### 記

1.徴収金額 一戸当たり 8,000 円（内消防負担金 2,500 円）

2.集 金 日 令和 4年 月 日（ ）