



みんなの
おうちに
太陽光

回覧

千葉県

住宅向け太陽光パネル・蓄電池等の共同購入事業

住宅用・事業用 10kW未満

太陽光パネル

蓄電池

つくる、ためる、つかう。
共同購入で賢く導入、家計を助けるエコライフ。



全国40の自治体で実施
参加登録累計
88,000
件突破

太陽光パネル既設の家
蓄電池だけでもOK

初期費用をかけずに設置可
ローンでもOK

2025年 **9/4** 募集期間 まで
まずは登録して、じっくりご検討ください



みんなのおうちに太陽光で、価格と安心のバランスを！



スケールメリットを活かした
おトクな価格



製品・施工品質の確保
安心の保証

共同購入のおトクな割引率で購入いただけます

市場価格

約**160**万円

共同購入

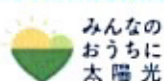

1.太陽光パネル

約**128**万円

20.0%OFF※

太陽光パネル 4.97kW の一例 パネルの大きさや設置枚数により価格や割引率は変動します。価格は税込金額です。

お住まいの自治体等の補助金を利用できる場合がございます。

千葉県から県民の皆さまへ

太陽光パネル・蓄電池を県民みんなでおトクに購入する共同購入の参加者の募集を開始します。

日々の生活に使う電気を自宅で発電できる太陽光パネル、そして発電した電気を夜間も有効に活用でき、災害にも安心な蓄電池。おうちの電気代の節約にもつながります。

おうちでできるSDGs!この機会におトクに購入しませんか!?



チーバくん

※太陽光パネルの割引率は、資源エネルギー庁より公表されているシステム費用平均値及び株式会社資源総合システムの調査結果を基に、4.97kWの場合で算出しております。また、蓄電池の割引率は、同社の調査結果を基に、10kWhの場合で算出しております。表示割引率は小数点第2位以下切り捨て。

「みんなのおうちに太陽光」について

設置する建物が県内にあれば、どなたでもご参加いただけます。

募集期間終了前であっても、施工事業者との契約が可能です。

施工を担う販売施工事業者は、事前に厳しい審査を通過しています。

ご検討から契約・設置まで、一貫したサポートでお手間を軽減します。

安心の製品保証・施工/災害補償！



充実のオプション！

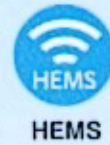
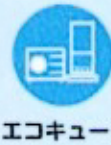

選べる施工費込みの設置プラン

1 太陽光パネル
4.97kW
20.0%OFF
※
市場価格 1,601,207円
1,280,966円

2 太陽光パネル
蓄電池
4.97kW 10kWh
21.4%OFF
※
市場価格 3,638,009円
2,856,772円

3 蓄電池
10kWh
26.3%OFF
※
市場価格 2,302,594円
1,695,000円

蓄電池だけでも
ご参加いただけます！

- ・月々の電気代削減に
- ・電気代の高騰対策に
- ・万が一の災害対策に



共同購入で、「安心」「おトク」に蓄電池を設置しませんか？

太陽光パネルや蓄電池の設置容量により、価格や割引率は変動します。価格は税込金額です。

登録は3分！
わかる範囲でOK！

参加登録から設置までの流れ

1 無料の参加登録



まずは登録して、じっくりご検討ください

登録は
2025年 **9/4** まで

2

事前見積り



選ばれた製品と概算価格を確認

5月中旬から

3

調査申込み



詳細なお見積りをご希望の方は
設置場所の調査にお申し込み ※

4

最終見積り



買う買わないは、各参加者が**自由に選択**

5

ご契約/施工



・補助金などのお手続きもサポート
・ローンなどのお支払い方法にも対応

※ 調査申込み時に3,000円の費用がかかりますが、ご契約の有無に関わらず返って皆さまにお返しをしております。

お問い合わせ窓口

みんなのおうちに太陽光事務局
☎0120-758-300
受付時間：10:00～18:00(土・日・祝日を除く)

参加登録・詳しい情報は事業サイトからご確認を

千葉県 みんなのおうちに太陽光

検索

<https://group-buy.jp/solar/chiba/home>

市内にお住いの皆様へ

～国勢調査へのご協力をお願いします～



5年に1度の日本で最も重要な統計調査「国勢調査」を実施します。
9月中旬から下旬にかけて調査員が皆様のお宅にお伺いし、調査書類
をお配りします。皆様のご理解・ご協力をお願いいたします。



国勢調査について

統計法という法律に基づいて実施され、国内の人口・世帯の実態を把握し
各種行政施策その他の基礎資料を得ることを目的としています。
調査結果は、国や地方公共団体の社会福祉、雇用、環境整備、災害対策を
はじめとする各種施策の基礎資料として利用される他、大学や企業などに
おいても、様々な分野で活用されています。

調査の対象

日本に住むすべての人（世帯員）
及び世帯を調査対象とします。

※住民票などの届け出に関係なく、基準日に
ふだん住んでいる場所で調査を受けることと
なっています。

調査事項

①【世帯員に関すること】13項目
氏名、男女の別、出生の年月、就業状態など

②【世帯に関すること】4項目
世帯の種類、世帯員数、住居の種類、建て方

※調査期日：令和7年10月1日現在

調査の方法

調査員が世帯を訪問し調査票の記入を依頼する方法で実施します。
提出は ①郵送提出 ②インターネットによる回答 ③調査員による直接回収
がご利用できます。

インターネット回答期間

9/20[⊕] → 10/8[⊙]

調査票（紙）での回答期間

10/1[⊙] → 10/8[⊙]

担当 大網白里市企画政策課

電話 0475-70-0315

FAX 0475-72-8454

Mail kikakuseisaku@city.oamishirasato.lg.jp



いざ、国勢調査!



インターネットでかんたん便利に!

ポケも対象?!

かんたんログイン

所要時間 5-10分*

日本に住むすべての人が対象

*ひとり暮らしの方の目安

5年に一度、全員参加の統計調査

国勢調査 2025



9月下旬頃から
調査書類を
お届けします

調査期日

10.1 水

<https://www.kokusei2025.go.jp/>

国勢調査2025

検索



⚠ 国勢調査をよそおった詐欺(さぎ)や不審な調査にご注意ください。



総務省統計局・都道府県・市区町村





「QRコード」は(株)デンソーウェーブの登録商標です

国勢調査は、国や地方公共団体だけではなく
みなさまの身近な暮らしに使われています

子育て支援への利用



防災対策への利用



企業等での活用

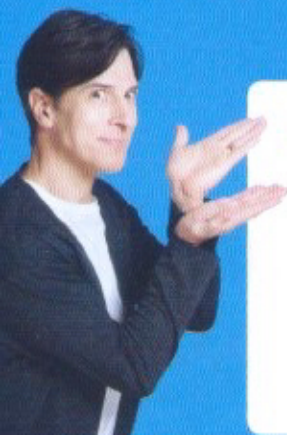

NPO法人 大網お助け隊

ボランティア活動支援者募集説明会

- 日時: 2025年9月7日(日) 14:00~15:00
- 会場: 中央公民館 1F講義室
- 内容: お助け隊の概要、支援活動の内容、質疑応答

説明会参加予約は不要です。直接会場にお越し下さい
興味ある方で説明会に参加できない方は、
別途ご相談ください

私たちは、大網白里市民対象のボランティア活動団体で、高齢者・障がい者・子育て世代等が抱える日常の困り事を有償でサポートしています。



ボランティアは、ご自分の都合の良い日に、興味のある分野を、出来る範囲で、活動できます。
あなたも地域社会に貢献してみませんか！

私たちと一緒に
ボランティア活動
しませんか！

NPO法人 大網お助け隊

〒299-3217 大網白里市木崎341

【お問い合わせ】

事務所: 0475-73-5110

開所時間 9:00~12:00/13:00~16:00 土日祝 休

携帯: 080-5543-9163

url: <https://www.machisapootasuketai.com/>





健康長寿を目指しましょう!

いつまでも「いきいき」と暮らすには
心身の衰えを予防することが大切になります



お口の健康は
元気の源

講師 大網白里市健康増進課歯科衛生士



日時 令和7年8月26日(火) 10:00~11:30 受付 9:30から

場所 中部コミュニティセンター 2階 視聴覚室

※ 飲み物は各自持参でお願いします

臨時駐車場 ヤックスケアタウン大網増穂店 向かい側 小川駐車場

お問い合わせ 増穂支部 地域部会 恒吉 73-0416

ポッチャで遊ぼう

「ポッチャ」を体験してみませんか!!

日時 令和7年9月27日(土) (小学生以上)

10:00~12:00 受付 9:30から

場所 中部コミュニティセンター 2階 視聴覚室

※ 飲み物は各自持参でお願いします

臨時駐車場 ヤックスケアタウン大網増穂店 向かい側 小川駐車場

お問い合わせ 増穂支部 いきいき部会 今関 72-4686



第4回

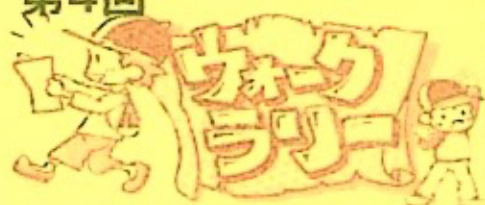

主催 社協 増穂支部 ウォークラリー実行委員会



ウォークラリーは、誰でも参加できて、歩くことと頭を使いながら楽しむレクリエーションゲームです。

ラリーと言っても速さを競うものではなく、チェックポイントの問題を解きながら先へ進み、設定された時間との誤差や問題の正解率で順位が決まります。

歩いて! 見て! わがまち再発見!

日時 令和7年10月12日(日) 9:30~12:30 受付9:00から 雨天中止

集合場所 大網白里市農村環境改善センター(いずみの里) スタート・ゴール

参加申込期間 9月1日(月)~9月30日(火) 先着30組(1チーム2~5名)

A.神社めぐりコース 3.5km 20組 B.津波避難タワーコース 4.5km 10組

開催要項・参加申込用紙は 増穂支部事務所・中央公民館

中部コミュニティセンター・白里公民館・いずみの里に用意

お問い合わせ 増穂支部 ウォークラリー実行委員会 吉田 72-7551

増穂中 だより

学校教育目標

自ら考え、主体的に自己実現し、
自他の存在を認め合える生徒の育成



スローガン

いじめを許さない、
笑顔・歌声・ありがとうがあふれる学校



令和7(2025)年7月18日発行 文責:教頭 根本晃一

～夏休みを迎えるにあたって～

校長 吉田 浩

1学期は、保護者の皆さまの温かいご支援のおかげで、無事に学習や学校行事を進めることができました。生徒たちは、普段の授業はもちろん、体育祭や修学旅行をはじめとする様々な学校行事等、それぞれの活動場面において成長を実感できる、充実した日々とすることができたと感じています。保護者の皆様の御理解・御協力に、あらためて御礼申し上げます。

さて、いよいよ明日から44日間の長期休業を迎えます。この夏休みは、生徒たちが日頃の学習や生活を振り返り、心と体をリフレッシュする大切な時間です。しかしながら、生活のリズムが崩れやすく、事故やトラブルも心配される時期でもあります。終業式では、「自分を大切にすること」について、再度、校長から話をしました。まとまった時間があると、大人としては、「家庭学習や読書に取り組んでほしい」「部活動や習い事に熱中してほしい」「夏休みならではのチャレンジをしてほしい」「楽しい思い出をつくってほしい」等々、欲がでるところではありますが、やはり、生徒の皆さんの健康・安全を願わずにはられません。9月1日、元気に登校する生徒たちと会えることを楽しみにしています。

【大切です！ 朝食と睡眠】

先日、朝食欠食調査が行われ、本校生徒の回答状況が校長の手元にきました。本校生徒（回答数214名）の結果をみると、「毎日朝食を食べる」との回答は181名、全校の84.5%でした。2022年度の内閣府調査では、全国の中学生の平均が80%を少し下回っていましたので、本校生徒はしっかり朝食を食べられている良好な状況の生徒が多いと推察します。これはひとえに、毎朝お忙しい中、朝食を準備してくださっている保護者の皆様のおかげだと考えます。健康な心と身体づくりに「朝食と睡眠」はとても重要です。子どもたちには、夏休み中も生活リズムの維持を意識させ、これまで通り「毎朝朝食を食べる」生活習慣を継続させたいものです。

最近、「睡眠中心時間」や「ソーシャルジェットラグ（社会的時差ぼけ）」という言葉を目にします。「睡眠中心時間」とは言葉の通り就寝時刻と起床時刻の中間時刻のことです。この時刻にズレが生じると体内時計が乱れ、自律神経の不調（だるい、イライラする、朝食が食べられない、昼間に強い眠気が生じる、等）を引き起こすそうです。これが「ソーシャルジェットラグ（社会的時差ぼけ）」です。子どもたちが、健康で充実した毎日を過ごせるようにするためにも、学校がある日と同様の規則正しい生活を送ることは重要です。睡眠、朝食そして、しっかりと朝日を浴びる。子どもたちの健康な心と体を育むため、引き続きのご支援をお願いいたします。

部活動壮行会

7月2日(水)に部活動壮行会が行われました。各部活動から、総合体育大会に向けての意気込みを力強く発表しました。日頃の練習の成果を発揮し、最後まで全力で戦い抜くという決意に、大きな拍手が送られました。

壮行会の最後には、応援団による力強いエールが送られ、体育館が一体となって部員を応援しました。

それぞれの部が最高のパフォーマンスを発揮できるよう、学校全体で気持ちをひとつにしました。



総合体育大会結果

卓球部 男子団体 1回戦惜敗
女子団体 予選リーグ敗退

柔道部 団体戦 第3位
個人戦

60kg級 準優勝
81kg級 3位
90kg級 準優勝
90kg級超 優勝

※上記4名は県大会出場

ソフトテニス部 男子団体 1回戦惜敗
女子団体 1回戦惜敗

陸上競技部 女子団体 第7位

共通男子4×100m 第8位
共通女子4×100m 第7位

2年男子100m 7位
8位

共通男子200m 8位
共通男子3000m 6位
共通男子砲丸投 3位

共通女子走高跳 3位
6位
共通女子砲丸投 1位

(県大会出場)

※バレーボール部、バスケットボール部、美術部、吹奏楽部については、次号で掲載いたします。

思いやり標語コンクール

生徒会の企画で、思いやり標語コンクールを実施しました。日々の生活の中で感じた「思いやり」の気持ちを言葉にし、たくさんの素晴らしい作品が集まりました。

入賞作品を紹介いたします。

最優秀賞 3年C組
「その言葉 大丈夫? 親しき仲にも礼儀あり」

優秀賞 3年A組
「ありがとう その言葉も ありがとう」

優秀賞 2年B組
「手を差しだして 一人にはさせない」



優良賞 3年B組
「いったんね あいてのきもちに なってみな」

優良賞 2年B組
「やさしさは 言葉にしないで も 伝わる力」

優良賞 1年B組
「大切に 君の笑顔が 宝物」



特別賞 2年A組
「思いやり 思い思われ 良い気分」

お知らせ

令和7年度 「ちば子ども大学」
～ホンモノから学ぶ、ホンモノ体験～

さわやかちば県民プラザが実施する、企業や大学等と連携した小学4年生から中学3年生を対象とした「ちば子ども大学」の受講者を募集しています。日時や対象学年などは講座ごとに異なるので、左記の2次元コードからホームページへアクセスしてご確認ください。



9月の主な予定

1日(月) 始業式 避難訓練
2日(火) 給食開始
全学年校内実力テスト



17日(水) 2年校外学習(～19日)
25日(木) 生徒会立会演説会 役員選挙
29日(月) 3年校内実力テスト



東金警察署

交番・駐在所だより

令和7年8月号



花火大会・お祭り等における雑踏事故防止について

7月上旬から県内各地において、夏祭りや花火大会が多数開催される予定です。

各イベントにお越しの際は、熱中症に注意していただくとともに、雑踏事故防止のため、警察官や警備員が行っている警備にご協力をお願いします。



大勢の方が集まるイベントでは…

- 転倒事故の原因となりますので、前の方を押したり、無理に前に進む行為はおやめください。
- お子さんをお連れの方は、しっかり手をつなぎ、はくれないようにしてください。
- 階段や坂道では、足下をよく確認しながら前の方に続いてゆっくり進みましょう。特に、夜間は周囲が見えにくくなるので注意してください。
- スマートフォンを見ながら歩いたり、人の流れを遮って撮影を行うのは大変危険な行為ですのでおやめください。

水難事故多発中！！

本県では、今年も水の事故で貴い命が犠牲になっています。

その原因のほとんどが「ちょっとした油断」です。

次のことに注意して、楽しく遊びましょう。

- 遊泳禁止日や遊泳禁止場所では泳がない。
- 立ち入りが禁止されている場所や開設されていない海水浴場等では泳がない。
- 子どもから目を離さない。
- 疲れているときや飲酒したときは泳がない。
- 自分の技術を過信しない。

あぶない！



源駐在所管内 事件・事故情報

	7月中
窃盗(乗物盗)	0件
窃盗(乗物盗以外)	0件
人身事故	0件



千葉県警察公式

Instagramアカウント

<http://www.instagram.com/chibakenkei/?hl=ja>



東金警察署公式Xアカウント

東金警察署安全安心情報配信

<https://twitter.com/ToganePolice>



千葉県警察採用係
公式Instagram

